



Bolsa de Cereales

Instituto de Estudios
Económicos

Informe de Comercialización Agrícola

Mes 43 - Año IV
Diciembre 2015

Informe sobre comercialización agrícola al 25-11-2015, campaña 2015/16

Las compras de granos por parte del sector exportador e industrial al 25 de noviembre de 2015 son inferiores en un 45,3% con respecto al nivel de ventas registrado para la campaña pasada al mismo momento del año si se tienen en cuenta los cultivos de soja, maíz, trigo, girasol, cebada cervecera y sorgo.

Para los cultivos mencionados se alcanza un total comprado de 4,9 millones de toneladas. Dicha cifra resulta inferior a las 8,9 millones de toneladas registradas de la campaña 2014/15 al mismo momento del año.

Así surge del informe compras, ventas y embarques que publica semanalmente el Ministerio de Agricultura.

Compras del sector exportador e industrial al 25-11-2015 en miles de toneladas

Campaña	Soja	Maíz	Trigo	Girasol	Cebada cervecera	Sorgo	Total
2011/12	8.869	3.758	2.370	306		403	15.706
2012/13	3.969	10.287	4.935	211	784	530	20.715
2013/14	2.341	1.489	1.427	79	243	3	5.581
2014/15	2.322	2.607	3.780	229	0	0	8.938
2015/16	2.254	1.339	848	66	382	0	4.888

Fuente: Elaboración propia en base a Dirección de Mercados Agroalimentarios, MinAgri.

Soja

Las compras de soja por parte del sector exportador y del sector industrial, en lo que va de la campaña 2015/16 han alcanzado un volumen de 2,3 millones de toneladas, cifra que resulta inferior en un 2,9% al volumen registrado para la campaña precedente al mismo momento del año.

Al momento de la publicación de este informe, según el Panorama Agrícola Semanal de la Bolsa de Cereales, la incorporación de lotes de siembra permitió elevar el área implantada al 68,6 % de las 19.800.000 hectáreas previstas para el ciclo en curso.

Compras del sector exportador e industrial al 25-11-2015 en miles de toneladas

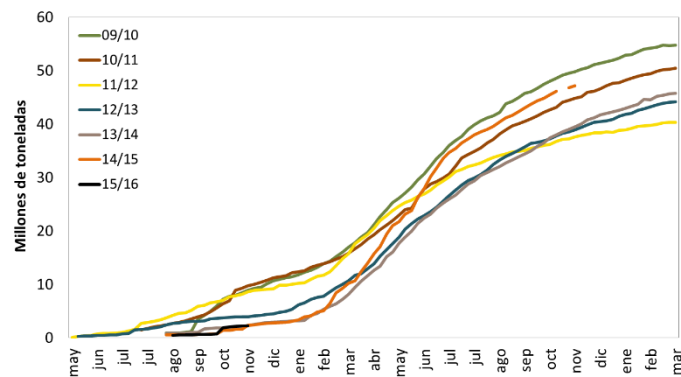

Resumen				
Campaña	Total Comprado	Total a fijar	Total fijado	% fijado/a fijar
2011/12	8.869	5.136	634	12%
2012/13	3.969	2.065	385	19%
2013/14	2.341	1.636	79	5%
2014/15	2.322	2.080	29	1%
2015/16	2.254	1.865	30	2%

Maíz

Las compras por parte del sector exportador y del sector industrial para el caso del maíz de la campaña 2015/16 han alcanzado al 25 de noviembre de 2015 un volumen comercializado de 1,3 millones de toneladas. Dicha cifra resulta inferior al volumen registrado durante las últimas campañas al mismo momento del año. Con respecto al nivel registrado al mismo momento del año para la campaña 2014/15, el volumen de ventas registrado resulta inferior en 1,3 millones de toneladas, es decir en un 48,7%.

Según el Departamento de Estimaciones Agrícolas de la Bolsa de Cereales la siembra de maíz de la campaña 2015/16 alcanzó un avance del 50,4% sobre las 2,7 millones de hectáreas estimadas a sembrar.

Compras del sector exportador e industrial al 25-11-2015 en miles de toneladas

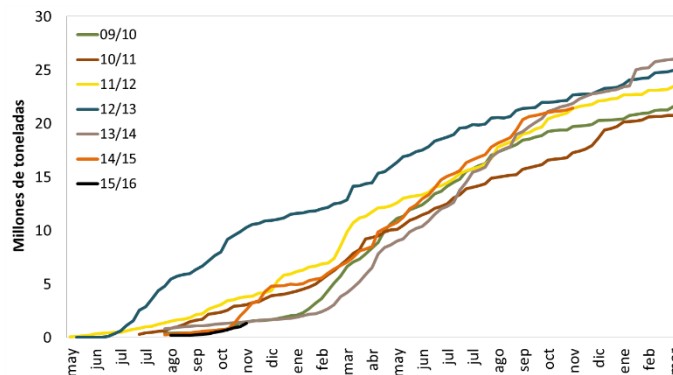

Resumen				
Campaña	Total Comprado	Total a fijar	Total fijado	% fijado/a fijar
2011/12	3.758	347	36	10%
2012/13	10.287	332	60	18%
2013/14	1.489	1.080	155	14%
2014/15	2.607	1.888	30	2%
2015/16	1.339	240	35	15%

Trigo

En el caso del trigo, el volumen comprado por parte del sector exportador y del sector industrial para la campaña 2015/16 es, con respecto al promedio de compras de las últimas 4 campañas, inferior en un 72,9%.

La producción de trigo estimada por el Panorama Agrícola Semanal para la campaña 2015/16 es de 9,5 millones de toneladas, de las cuales ya se han recolectado un 40,9%.

Compras del sector exportador e industrial al 25-11-2015 en miles de toneladas

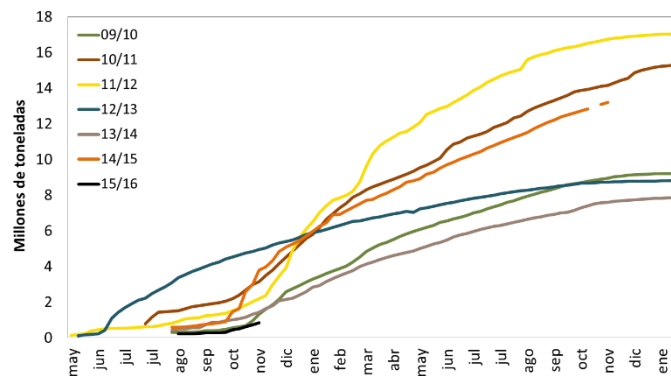

Resumen				
Campaña	Total Comprado	Total a fijar	Total fijado	% fijado/a fijar
2011/12	2.370	375	35	9%
2012/13	4.935	351	91	26%
2013/14	1.427	304	29	9%
2014/15	3.780	1.384	107	8%
2015/16	848	176	20	12%

Girasol

Al 25 de noviembre de 2015 las compras de girasol alcanzan un volumen de 2,5 millones de toneladas. Con respecto al promedio de las 4 campañas previas, las ventas resultan inferiores en un 11,1%.

La siembra de girasol de la campaña 2015/16, según el informe semanal del Departamento de Estimaciones Agrícolas de la Bolsa de Cereales, cubrió la totalidad del área estimada en 1,5 millones de hectáreas, registrando un aumento del 11,5 % en comparación al ciclo previo (campaña 14/15: 1,3 millones de hectáreas).

Compras del sector exportador e industrial al 25-11-2015 en miles de toneladas

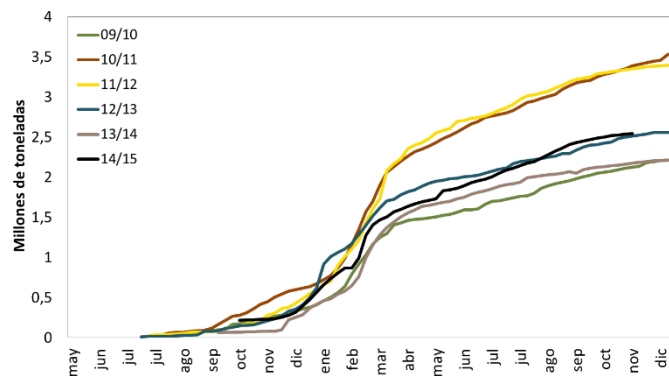

Resumen				
Campaña	Total Comprado	Total a fijar	Total fijado	% fijado/a fijar
2010/11	3.405	1.229	922	75%
2011/12	3.348	1.135	801	71%
2012/13	2.510	788	562	71%
2013/14	2.174	674	473	70%
2014/15	2.542	591	385	65%

Cebada

Al momento de la publicación de este informe los datos disponibles de compras, ventas y embarques del Ministerio de Agricultura reflejan para la campaña 14/15 un volumen comprado total de cebada de 2,5 millones de toneladas.

Del total comprado, 1,6 millones de toneladas corresponden al sector exportador. De este número, 0,6 millones de toneladas son de cebada forrajera, mientras que las 1,0 millones de toneladas restantes son del tipo cervecera. Por su parte, el sector industrial realizó compras por 0,9 millones de toneladas de cebada cervecera.

La superficie cosechable de cebada estimada por el Panorama Agrícola Semanal para la campaña 2015/16 es de 1,04 millones de hectáreas. Al momento de la publicación de este informe el avance de la cosecha es de un 8,5% a nivel nacional.

Compras del sector exportador e industrial al 25-11-2015 en miles de toneladas

Resumen - Campaña 2014-15			
Compras totales	Compras del sector exportador		Compras del sector industrial (25/11/2015)
Cebada total	Cebada Forrajera	Cebada Cervecera	Cebada Cervecera
2.497	579	1.008	909,7

Resumen - Campaña 2014-15 (para exportación)		
Total a fijar	Total fijado	% fijado/a fijar
66	36	55%

Cebada cervecera

La cebada cervecera presenta, al 25 de noviembre de 2015, compras por parte del sector exportador e industrial por 1,9 millones de toneladas, cifra inferior en un 8,04% con respecto volumen promedio comprado de las ultimas 3 campañas.

Compras del sector exportador e industrial al 25-11-2015 en miles de toneladas

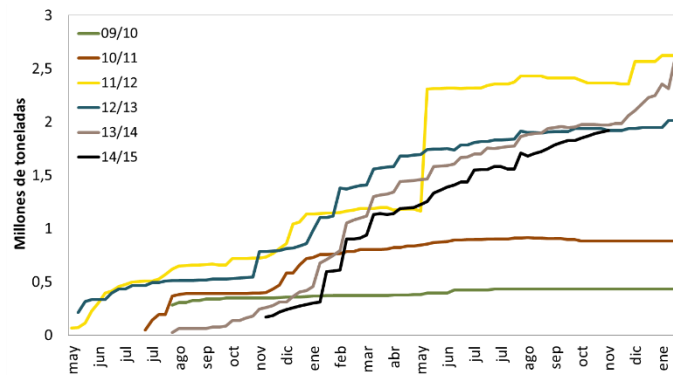

Resumen				
Campaña	Total Comprado	Total a fijar	Total fijado	% fijado/a fijar
2011/12	2.365	998	738	74%
2012/13	1.920	385	190	49%
2013/14	1.972	234	176	75%
2014/15	1.918	150	104	69%

Campaña 2014/15

Las compras por parte del sector exportador e industrial al 25 de noviembre de 2015 de los cuatro principales cultivos resulta superior al volumen comercializado al mismo momento del año para la precedente campaña.

Para los seis principales cultivos se alcanza un total comprado de 87,5 millones de toneladas, superior en 13,2 millones de toneladas a las 74,3 millones de toneladas registradas para la campaña 2013/14 al mismo momento del año.

Compras del sector exportador e industrial al 25-11-2015 en miles de toneladas

Campaña	Soja	Maíz	Trigo	Girasol	Cebada cerv.	Sorgo	Total
2010/11	45.127	17.437	14.295	3.405		1.769	82.033
2011/12	37.571	21.423	16.725	3.348	2.365	3.061	84.492
2012/13	38.916	22.681	8.716	2.510	1.920	1.779	76.522
2013/14	39.486	21.887	7.595	2.174	1.972	1.212	74.325
2014/15	47.132	21.992	13.195	2.542	1.918	749	87.529

Fuente: Elaboración propia en base a Dirección de Mercados Agroalimentarios, MinAgri.